

Hinweis:
Sämtliche Bestandsmaße sind im Zuge der Ausführung nach Aufmaß vor Ort zu überprüfen

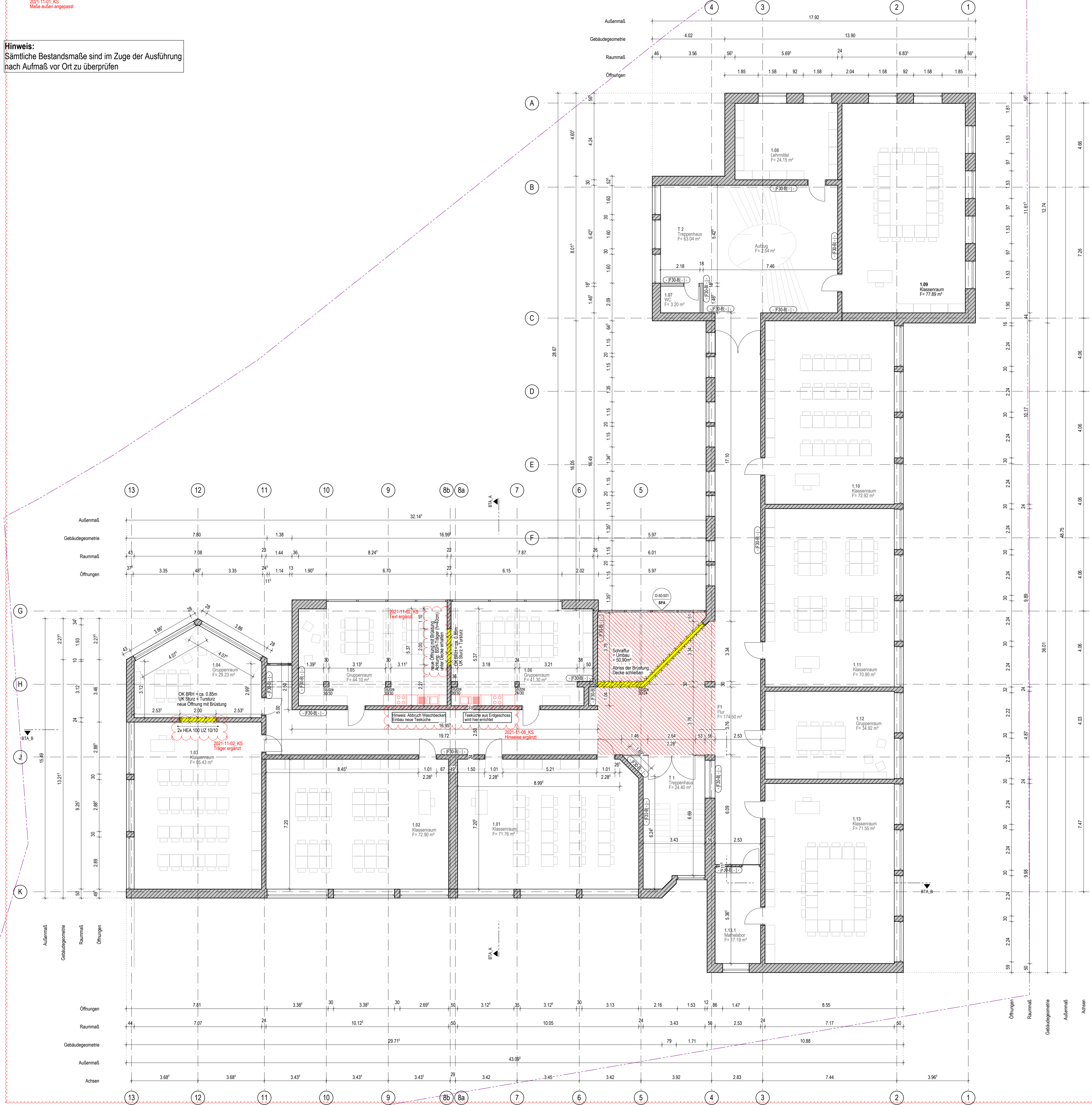

LEGENDE ENTWURFSPLANUNG / BAUVORLAGE

BAUSTOFFE

- Neubau / Bestand
- WU Beton
- Stabstahl
- Mauerwerk
- Porenbeton
- Stahlbetondeckplatte
- Holz
- Stahl
- Trockenbaukonstruktion
- Systemwand / Optik
- Systemwand / Glas
- Wärmedämmung wach
- Wärmedämmung druckfest
- Wärmedämmung erdberührt
- Erdich / Lebewehrter Beton
- Putz
- Kies
- Naturstein
- geschichtetes Erdreich

SYMBOLE

- Kante oberer Rohbau
- Kante oberer Ausbau
- Grundrisshöhe
- Deckendurchbruch
- Wanddurchbruch
- Wandstich
- Durchbruch im Schnitt
- Revisionsstufe
- Dachstuhl DNI
- Notbeleuchtung DNI
- Regelgerät DNI
- BodenbaudNI
- Vorgespannt
- BodenbaudNI
- Handwerkfischer
- Wandsticht
- RR Verstärkung
- Wandverstärkung

BESCHRIFTUNGSBILDER / SYMBOLE

RAUMBEZUG

RAUMBEZUGSFLÄCHEN

SYSTEMATIK HÖHNENANGABEN

DETAILVERWEIS

OBERFLÄCHEN

| | | | |
|----------------------------------|------------------------|-----------------------------|-----------------------------|
| 01 unbelichtet | 15 Feinsteinzeugfliese | 30 Linoleum | 45 Metallblech OK-Flex |
| 02 unbelichtet (Metallblech) | 16 Feinsteinzeugfliese | 31 PVC | 46 Metallblech HochKalt |
| 03 geschichtet | 17 Feinsteinzeugfliese | 32 Granit | 47 Metallblech HochKalt |
| 04 geschichtet | 18 Zementfliese | 33 Rohputz | 48 Hygiene |
| 05 geschichtet - geputzt | 19 Sanitärfliese | 34 Marmor | 49 Lüftung |
| 06 geschichtet - Vlies + geputzt | 20 Werkstein | 35 Steinmetz | 50 lackiert |
| 07 geputzt | 21 Rohputz | 36 Glas | 51 Lack |
| 08 geputzt - geputzt | 22 Klinkerschichten | 37 Textil | 52 Elfenbein |
| 09 geschichtet | 23 Marmor | 38 Gipskarton | 53 Stahlblechklasse 1 |
| 10 lackiert | 24 Parkett | 39 Gipskarton Holz / KGH | 54 Stahlblechklasse 2 |
| 11 beschichtet | 25 Holz | 40 Gipskarton AluKalt | 55 Stahlblechklasse 3 |
| 12 abstrichlos Anstrich | 26 Laminiert | 41 OK AluKalt Hoch KGH | 56 Stahlblechklasse 4 |
| 13 abstrichlos Anstrich | 27 HPL | 42 Gipskarton überverleitet | 57 Beschichtung abstrichlos |
| 14 Kunststoffbeschichtung | 28 Kork | 43 Metallbeschichtung | 58 Sonstige |
| | 29 Teppichboden | 44 Metallblech | |

HINWEISE

- Bei Unklarheiten, abweichender Maßhaltungen zwischen Fachplanung/Tragwerksplanung/Montageplanung und Objektplanung ist umgehend die Bauleitung/Objektplanung zu kontaktieren.
- Alle Maße sind vom Auftragnehmer vor Beginn der Arbeiten eigenverantwortlich im Bau zu prüfen.
- Maße sind abzurufen und nicht abzugeben.
- Alle Angaben von Überhöhen sind nach Angabe im Plan zu übernehmen.
- Alle Offnungen sind nach Angabe im Plan zu übernehmen.
- Grundrisse der Rohbau sind die Schichten. Grundrisse der konstruktiven Ausführung ist die Stahl.
- Dieser Plan gilt ausschließlich in Verbindung mit den festgelegten Schnitt- und Bewehrungsplänen des Statikers sowie den Plänen des BSK.
- Alle Angaben gelten nur in Zusammenhang mit der koordinierten und festgelegten Planung TGA und Tragwerk sowie Bauabwicklung.
- Bei Änderungen im Baubereich ist der Bauleitung zu melden. Bei Änderungen im TGA Bereich ist der TGA Planung zu entnehmen.
- Angaben zu Blitzschutz, Erdungsanlagen in Wänden und Decken, Biotopanlagen sind der TGA Planung zu entnehmen.
- Für die Vollständigkeit und Richtigkeit sämtlicher Ausprägungen (Schnitte, Durchschnitte, Ausprägungen u.a.) ist der Bauleitung zu melden.
- In Bereich der Gebäude HKE (HLF, EL, F) sind ausschließlich die jeweiligen Fachplaner verantwortlich.
- Diese Angaben sind in diesem Plan nicht abstrichlos zu übernehmen.
- Räumliche Einordnung (z.B. Brandschutz) sind im Plan zu übernehmen. Ist dies nicht möglich, ist dies im Plan zu übernehmen.
- Änderungen von Lichtverhältnissen an andere Bauteile sind abstrichlos herzugeben.
- Oberflächen (Boden, Wand, Decke) nach Angabe (z.B. Beschichtung) in der Bauleitung und Objektplanung.
- Klärungs- und Hinweisfragen sind zu beachten.

PROJEKTSPEZIFISCHE SYMBOLE I

ABKÜRZUNGEN

INTEGRIERTE PLANUNG

| PLANNUMMER UND INDEX | BEMERKUNG | Bearbeiter |
|--|-----------|------------|
| 01 Heizung Klima Lüftung Sanitär (HKE/S) | | |
| 02 Elektro (ELT) | | |

| Index | Datum | Bearbeiter | Index/Notiz |
|-------|------------|------------|---|
| 03 | 10.11.2021 | SW | Erstellung EP3, Fortschreibung gem. Änderungswolken |
| 02 | 08.11.2021 | KS | Fortschreibung gem. Änderungswolken |
| 01 | 28.10.2021 | KS | Erstellung EP2, Fortschreibung gem. Änderungswolken |
| 00 | 14.06.2021 | SW | Planerstellung |

| PROJEKT | PLANNER | PLANVERFASSER | LPH | BAUTEIL | PLANART/INHALT | ZUORDNUNG | PLANALYS | INDEX | PLANSTUFE | STAT |
|---------------------------|---------|---------------|-----|---------|----------------|-----------|----------|-------|-----------|------|
| SILAHSPA3A-G--E010003EP3F | | | | | | | | | | |

| | | | |
|----------------|-----------------|------------|----------|
| LEISTUNGSPHASE | Entwurfsplanung | PLANSTATUS | FREIGABE |
|----------------|-----------------|------------|----------|

BAU/VORHABEN

Erweiterung und Umbau Silcherschule

Schulstraße 24
71384 Weinstadt

PLANINHALT

BT_A_1.Obergeschoss

| PROJEKT-NR. | PLANERSTELLER | FORMAT | INGEBUNDENE DWG 1 - TGA ELT |
|-------------|---------------|------------|---------------------------------------|
| 19-287 | SW | DIN A1 | INGEBUNDENE DWG 2 - TGA MECHANISCH |
| BAUTEIL | ERSTELLDATUM | PLOTDATUM | INGEBUNDENE DWG 3 - SONDERFACHPLANNER |
| A- | 14.06.2021 | 10.11.2021 | |

BAUHERR

Stadt Weinstadt
Hochbauamt Stadt Weinstadt
Poststraße 17
71384 Weinstadt

PROJEKTSTEUERUNG

ARCHITECT

SCHMIDT PLOECKER ARCHITECTEN
Schmidplocker Planungsgesellschaft mbH
Dreieichstraße 59
60594 Frankfurt am Main
069 959 320 2 0
19-287_Silcherschule@schmidplocker.de

ENTWURFSVERFASSER

FREIGABE BAUHERR

PLANVERFASSER

SCHMIDT PLOECKER ARCHITECTEN
Dreieichstraße 59
60594 Frankfurt am Main
069 959 320 2 0
19-287_Silcherschule@schmidplocker.de

ENTWURFSVERFASSER

FREIGABE BAUHERR

ORT/DATUM

ORT/DATUM

MASSSTAB

1:100

NUMMER

3 1 1 2

MASSSTAB

0 1 2 4 6 8 10 m

H/B = 625 / 880 (0,55m)

Allplan 2019