

LEGENDE VORENTWURF

BAUSTOFFE
 Abrieb, Beton, Rohbau, Leichtbau

SYMBOLS
 Bodendurchbruch, Deckendurchbruch, Versprung, Höhenkote, Oberkante Fertigfußboden, Oberkante Rohkante, Hinweisdecke Klärung, Hinweisdecke Änderung

RAUMGESCHÜTTUNG
 00.1.001, 00.1.002, 00.1.003, 00.1.004, 00.1.005

SYSTEMATIK HOHNENANGABEN

PROJEKTSPEZIFISCHE SYMBOLE | ABKÜRZUNGEN

HINWEISE
 Dieser Plan gilt ausschließlich in Verbindung mit den Planungsgrenzlinien der Baugrenze als der UTK. Alle Maße sind vom Aufnahmepunkt vor Beginn der Arbeiten eigenverantwortlich an Ort zu prüfen. Maße sind abzulesen und nicht abzuschreiben. Klärung und Höhenangaben sind zu beachten.

GENEHR	PLANNUMMER UND INDEX	BEZEICHNUNG	Bearbeiter
Vermesser	Abgabe_Sicherschule_Suchschlitze_UTM		

INTEGRIERTE PLANUNG

INDEX	DATUM	BEARBEITER	INDEX/NOTIZ
04	02.10.2020	NB	Abgabe LPH 2
03	17.09.2020	NB	Maßketten erg. Vergabe Raumnummern
02	04.09.2020	NB	Fortschreibung, siehe Indexwollen
01	21.08.2020	NB	Planerstellung

PROJEKT	PLANNER	PLANNUMMER	LN	BAUTEIL	PLANART/INHALT	ZUORDNUNG	PLANAUSL.	INDEX	PLANSTUFE	STAT.													
S	I	L	A	H	S	P	A	2	C	-	G	-	-	E	-	1	0	0	4	V	P	2	P

LEISTUNGSPHASE	PLANSTATUS
Vorentwurfsplanung	ZUR PRÜFUNG

Erweiterung und Umbau Sicherschule

Schulstraße 24
 71384 Weinstadt

PLANINHALT
 BT_C_Untergeschoss

PROJEKT-NR.	PLANNERSTELLER	FORMAT	EINGEBUNDENE DWG 1 - TGA ELT
19-287	NB	DIN A1	EINGEBUNDENE DWG 2 - TGA MECHANISCH
BAUTEIL	ERSTELLDATUM	PLOTTDATUM	EINGEBUNDENE DWG 3 - SONDERFACHPLANER
C-	21.08.2020	07.10.2020	

BAUHERR
 Stadt Weinstadt
 Hochbaumt Stadt Weinstadt
 Poststraße 17
 71384 Weinstadt

PROJEKTSTEUERUNG

GEBÄUDE / BAUTEIL / PLANAUSSCHNITT

241.80m ü.NN. = ±0.00 m =

PLANVERFASSER
SCHMIDT PLOECKER ARCHITECTEN
 Dreieichstraße 59
 60594 Frankfurt am Main
 069 959 320 2 0
 19-287_Sicherschule@schmidploecker.de

ARCHITEKT
SCHMIDT PLOECKER ARCHITECTEN
 Dreieichstraße 59
 60594 Frankfurt am Main
 069 959 320 2 0
 19-287_Sicherschule@schmidploecker.de

ENTWURFSVERFASSER
 FREIGABE BAUHERR

ORTSDATUM
 MASZSTAB

ORTSDATUM
 NUMMER

1:100

2 1 3 0

H/B = 594 / 841 (0.50m²)

Alplan 2019

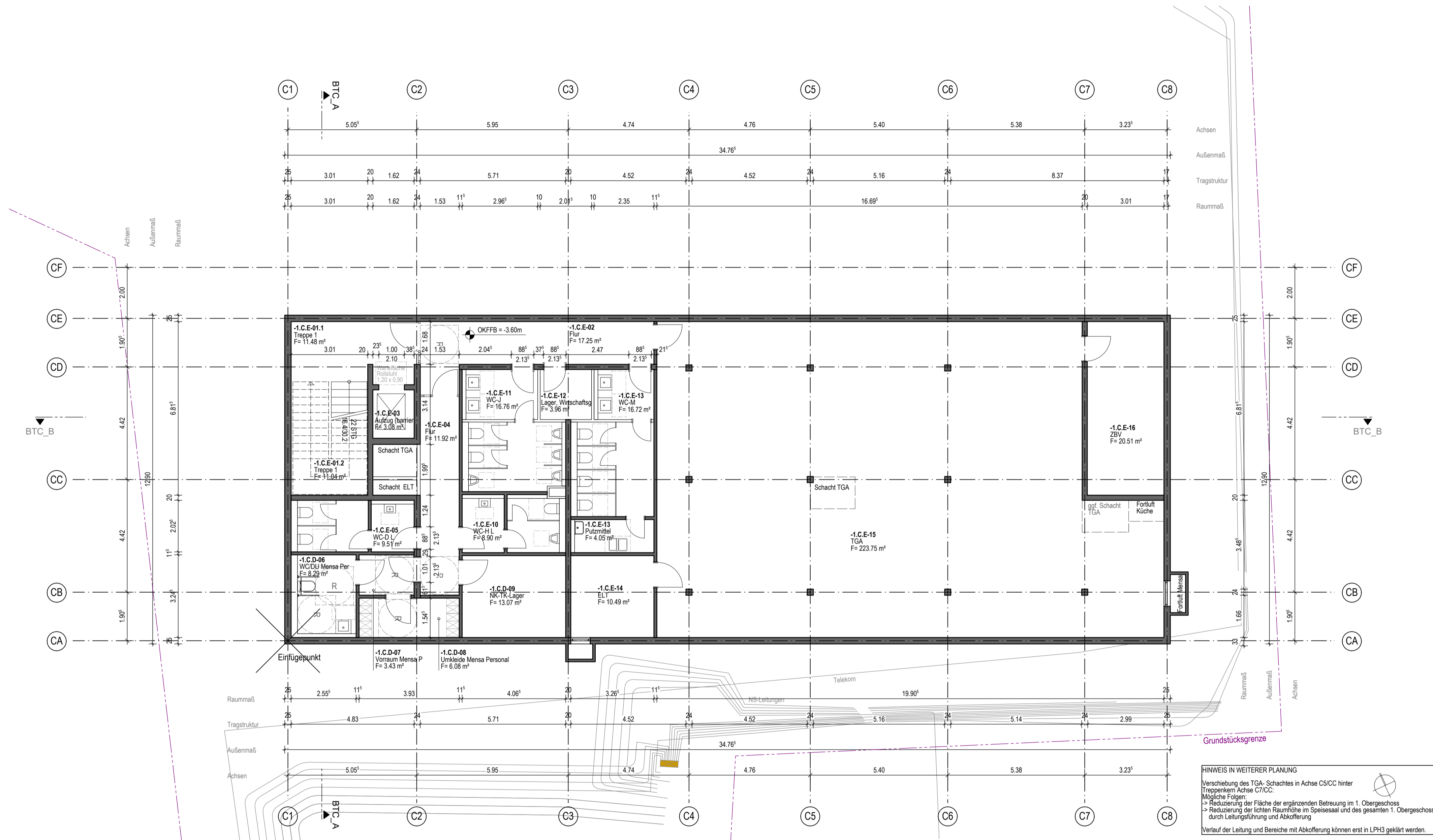

HINWEIS IN WEITERER PLANUNG

Verschiebung des TGA-Schachtes in Achse C5/CC hinter Treppenturm Achse C7/CC.
 Mögliche Folgen:
 -> Reduzierung der Fläche der ergänzenden Betreuung im 1. Obergeschoss
 -> Reduzierung der lichten Räume im Speisesaal und des gesamten 1. Obergeschosses durch Leitungsführung und Abkofferung
 Verlauf der Leitung und Bereiche mit Abkofferung können erst in LPH3 geklärt werden.