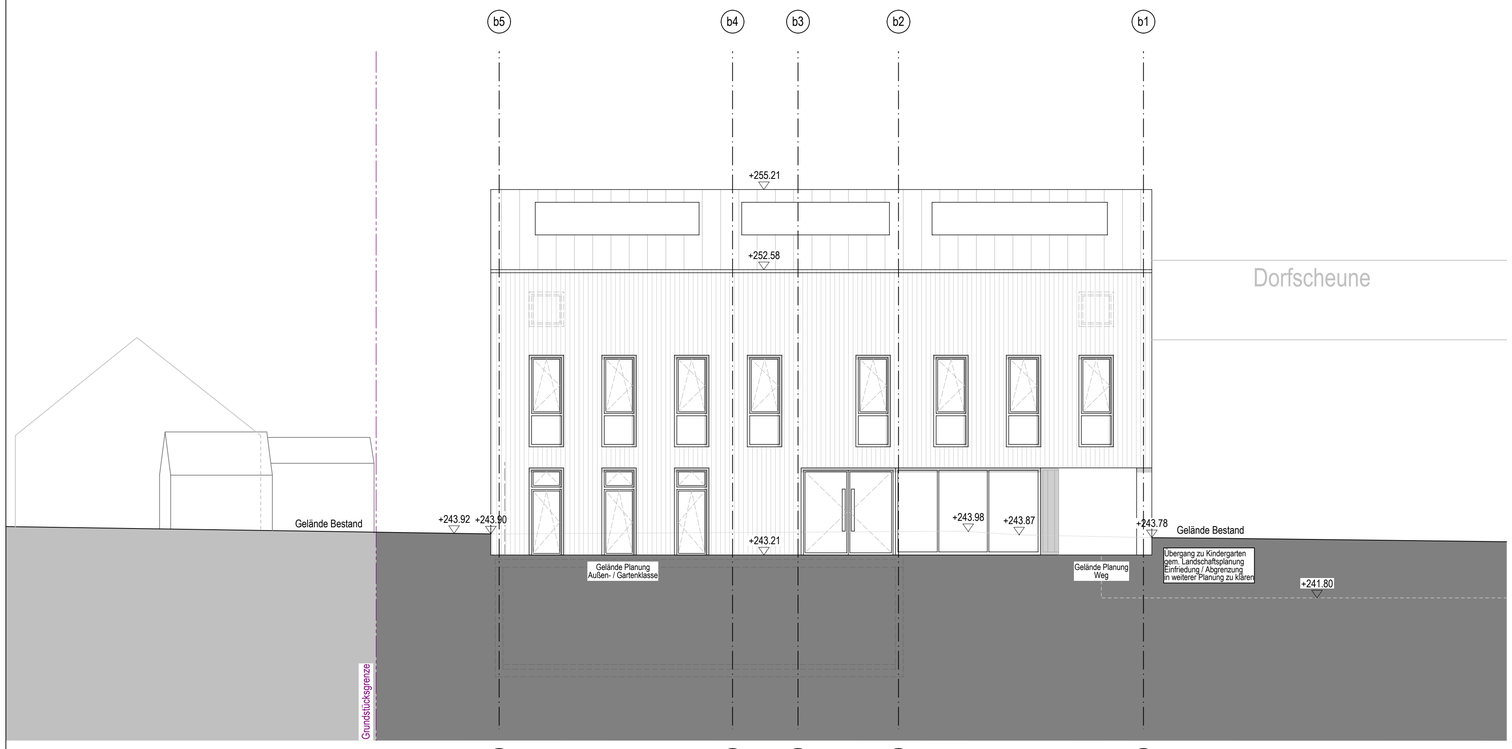

Ansicht Nord

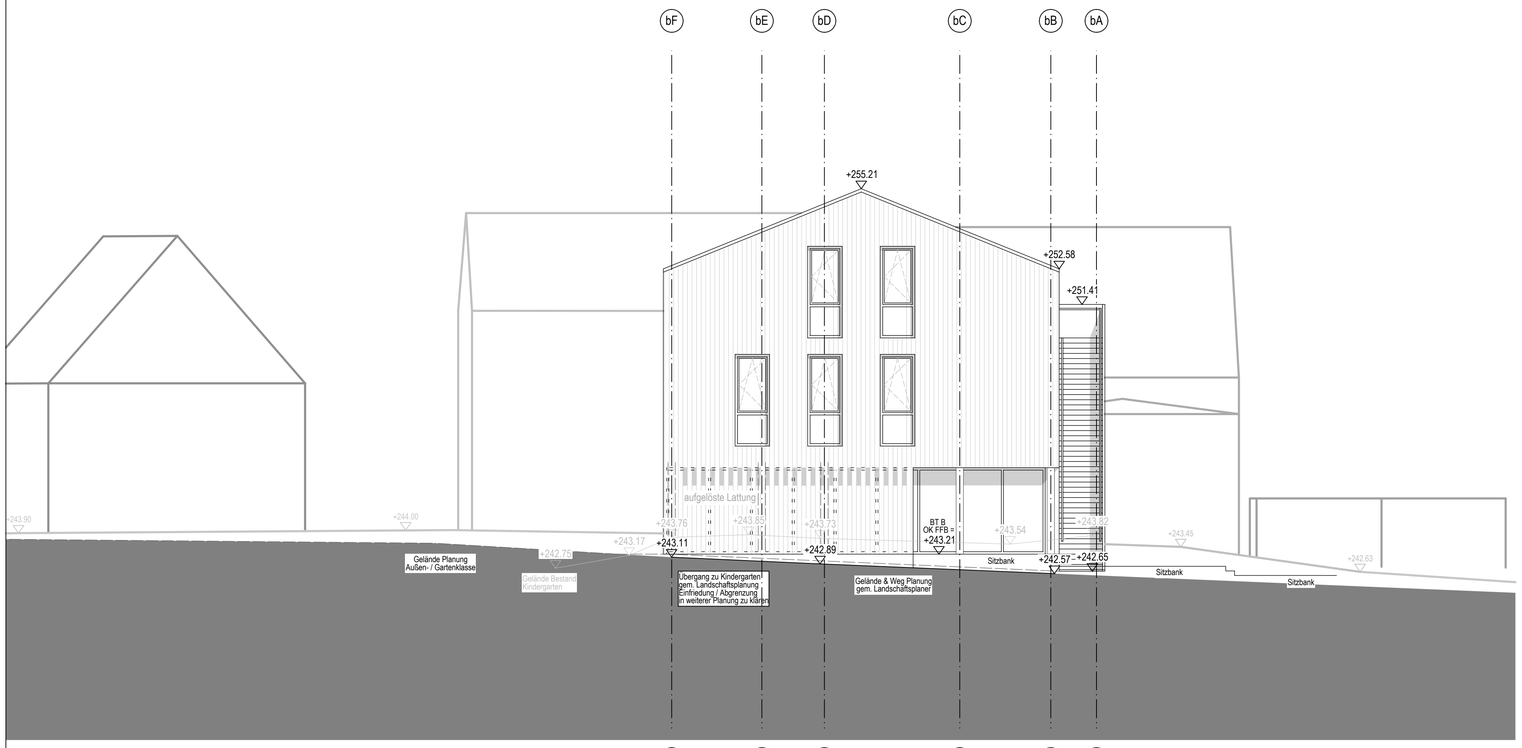

Ansicht West

LEGENDE VORENTWURF

BAUSTOFFE

Abriss | Bestand | Neu Rohbau | Neu Leichtbau

LINIEN

- Kante oben Rohbau
- Kante verdeckt Rohbau
- Kante oben Ausbau
- Kante verdeckt Ausbau
- Abriss
- Grundstücksgrenze
- Baulinie
- Baugrenze
- Neubau / Ansicht Bestand / Gelände geplant
- Gelände Bestand

BESCHRIFTUNGSBILDER / SYMBOLE

SYMBOLE

- Bodendurchbruch
- Deckendurchbruch

Rohbau		Ausbau
UKR / OKR UKR / OKR	Versprung	UKF / OKF UKF / OKF
± X.XX	Höhenkote	± X.XX

± X.XX / ± X.XX = Oberkante Fertigfußboden / Oberkante Rohdecke

Hinweiswolke Klärung — Hinweiswolke Änderung

RAUMBESCHRIFTUNG

00.H.001 Geschoss.Gebäudeteil.Raumnummer
Büro Raumfunktion
F= 0.05 m² Fläche

SYSTEMATIK HÖHENANGABEN

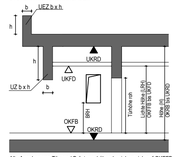

Alle Angaben von Tür- und Brüstungshöhen beziehen sich auf OKFFB

PROJEKTSPEZIFISCHE SYMBOLE | ABKÜRZUNGEN

HINWEISE

- Dieser Plan gilt ausschließlich in Verbindung mit den Planungsergebnissen der Fachingenieure aus der LPH2.
- Alle Maße sind vom Auftragnehmer vor Beginn der Arbeiten eigenverantwortlich am Bau zu prüfen.
- Maße sind abzulesen und nicht abzugreifen.
- Klärungs- und Hinweiswolken sind zu beachten.

INTEGRIERTE PLANUNG

GEWERK	PLANNUMMER und INDEX	BEMERKUNG	Bearbeiter

Index	Datum	Bearbeiter	Index-Notiz
02	02.10.2020	AH	Abgabe LPH 2
01	17.09.2020	AH	Planerstellung

PROJEKT	PLANER	PLANVERFASSER	LPH	BAUTEIL	PLANART/ INHALT	ZUORDNUNG	PLANAUS.	INDEX	PLANSTUFE	STAT.
SILA	HSP	A	2	B -	A - -	N - W	00	02	VP	2P

LEISTUNGSPHASE
Vorentwurfsplanung

PLANSTATUS
ZUR PRÜFUNG

BAUVORHABEN
Erweiterung und Umbau Silcherschule

Schulstraße 24
71384 Weinstadt

PLANINHALT
BT_B_Ansicht Nord & West

PROJEKT-NR.	PLANERSTELLER	FORMAT
19-287	AH	DIN A1
BAUTEIL	**ERSTELLDATUM**	**PLOTDATUM**
B-	17.09.2020	07.10.2020

EINGEBUNDENE DWG 1 - TGA ELT

EINGEBUNDENE DWG 2 - TGA MECHANISCH

EINGEBUNDENE DWG 3 - SONDERFACHPLANER

BAUHERR
Stadt Weinstadt

Hochbauamt Stadt Weinstadt

Poststraße 17
71384 Weinstadt

PROJEKTSTEUERUNG

GEBÄUDE / BAUTEIL / PLANAUSSCHNITT

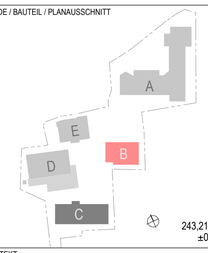

243,21m ü NN
±0.00 m =

PLANVERFASSER
SCHMIDT ARCHITEKTEN
PLOECKER
Dreieichstraße 59
60594 Frankfurt am Main
069 959 320 2 0
19-287_Silcherschule@schmidtploecker.de

ARCHITEKT
SCHMIDT ARCHITEKTEN
PLOECKER
Dreieichstraße 59
60594 Frankfurt am Main
069 959 320 2 0
19-287_Silcherschule@schmidtploecker.de

ENTWURFSVERFASSER

ORT/DATUM

FREIGABE BAUHERR

ORT/DATUM

MASZSTAB
1:100

0 1 2 4 6 8 10 m

NUMMER
2221

H/B = 594 / 841 (0.50m²)

Allplan 2019