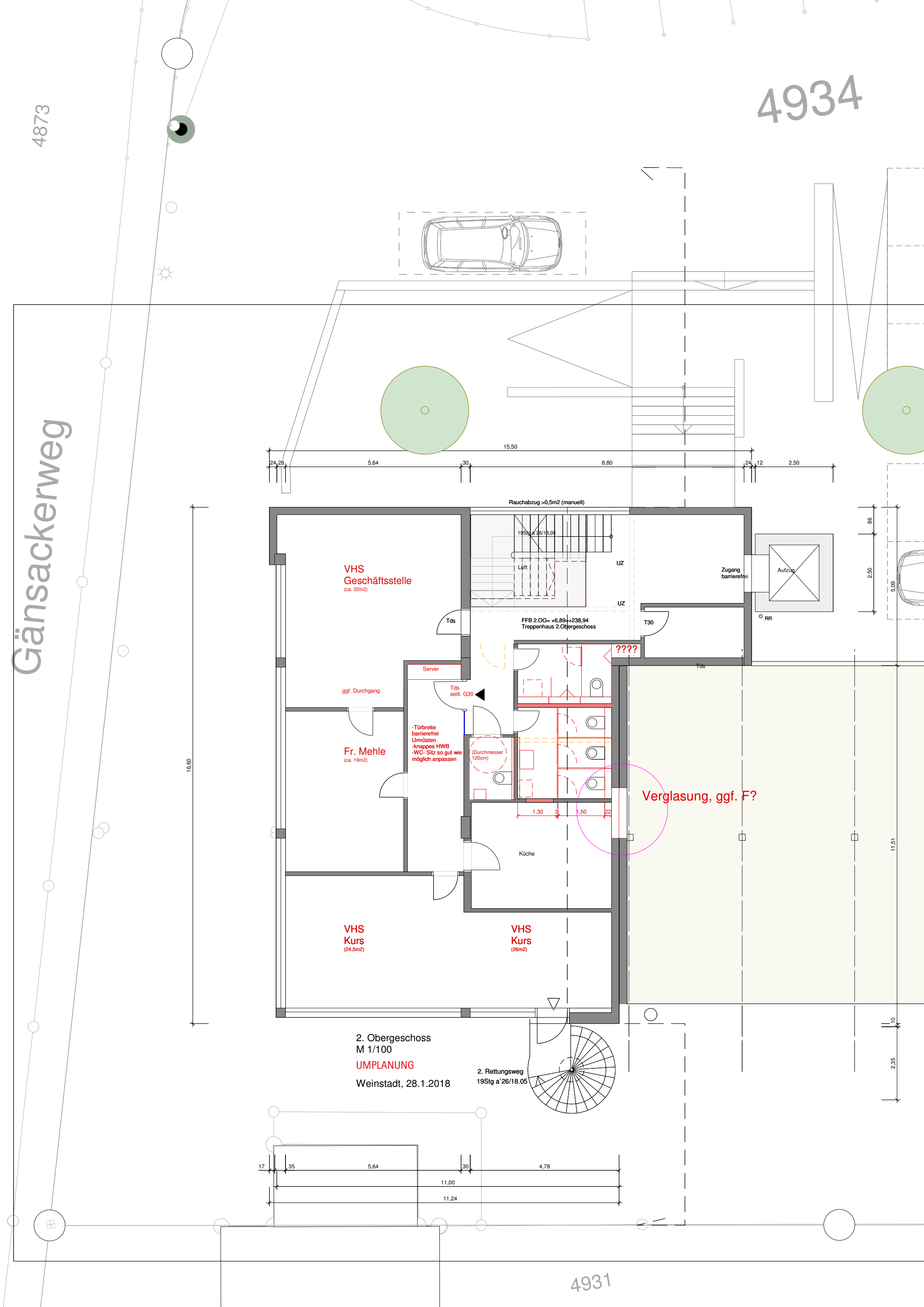
4934
4873
Gänsackerweg
4931
15,50
24
28
5,64
30
8,80
24
12
2,50
Rauchabzug >0,5m2 (manuell)
19Stg a`26/18,05
Luft
UZ
UZ
VHS
Geschäftsstelle
(ca. 32m2)
Tds
FFB 2.OG= +6,89=+238,94
Treppenhaus 2.Obergeschoss
T30
Zugang
barrierefrei
Aufzug
RR
86
2,50
5,09
????
Tds
Server
ggf. Durchgang
Tds
seitl. G30
-Türbreite
barrierefrei
Umrüsten
-knappes HWB
-WC- Sitz so gut wie
möglich anpassen
(Durchmesser
120cm)
Fr. Mehle
(ca. 19m2)
16,60
1,30
3
1,50
22
Verglasung, ggf. F?
Küche
11,51
VHS
Kurs
(24,5m2)
VHS
Kurs
(26m2)
10
2,35
2. Obergeschoss
M 1/100
UMPLANUNG
Weinstadt, 28.1.2018
2. Rettungsweg
19Stg a`26/18.05
17
35
5,64
30
4,78
11,00
11,24