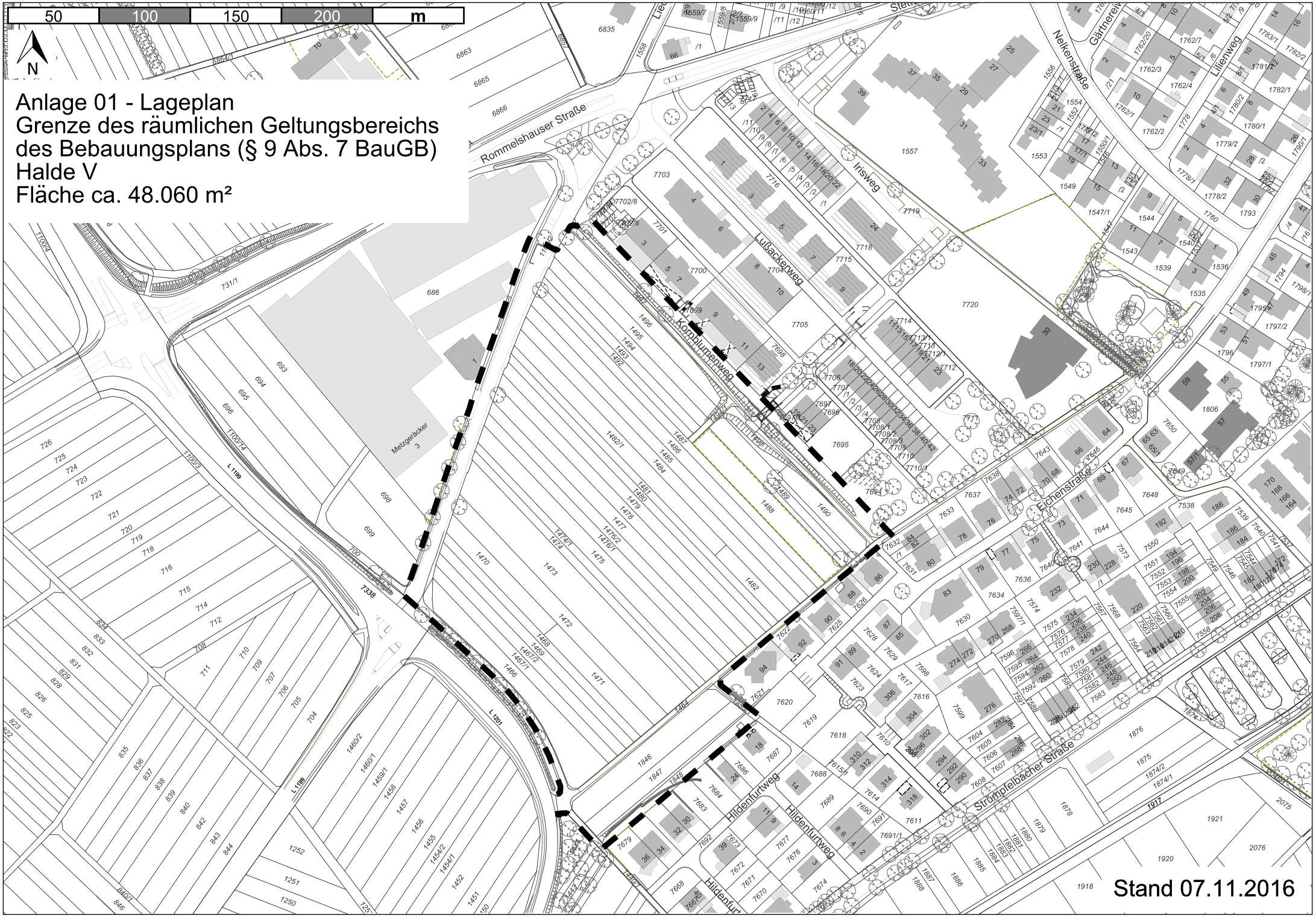
50
100
150
200
m
N
Anlage 01 - Lageplan
Grenze des räumlichen Geltungsbereichs
des Bebauungsplans (§ 9 Abs. 7 BauGB)
Halde V
Fläche ca. 48.060 m²
Rommelshauser Straße
Nelkenstraße
Gärtnerei
Lilienweg
Irisweg
Lußackerweg
Kornblumenweg
Eichenstraße
Strümpfelbacher Straße
Hildenfurtweg
Metzgeräcker 3
L 1199
L 1201
Stand 07.11.2016